

Så placerar du vattenmätaren

När ledningar anlagts och du har fått din servisledning ansluten till huvudledningen - ja, då är det dags att installera en vattenmätare.

Varför behövs en vattenmätare?

Vattenmätaren kontrollerar i första hand hur mycket vatten du använder. Det är också enkelt att via vattenmätaren se om du har någon vattenläcka. Om det fortfarande snurrar i mätaren, trots att alla kranar är avstängda, så har du troligtvis någon läcka i bostaden.

Var ska vattenmätaren placeras?

När du ska placera vattenmätare i ditt hus är det viktigt att du väljer en frysskyddad plats. Mätaren får under inga omständigheter utsättas för frysrisk!

Vid nybyggnation ska måtten på bilden till höger uppfyllas. Vid befintlig byggnation ska måtten uppfyllas så långt det är möjligt.

Utrymmet där vattenmätaren placeras bör tåla spill från vatten, samt vara ventilerat för att undvika fuktskador. Mätaren ska också placeras så att den skyddas från värmepåverkan.

När ska vattenmätaren installeras? Hur gör jag?

När placeringen är förberedd enligt anvisningarna och servisledningen är kopplad till huvudledningen - då är det dags att installera vattenmätaren. När du har förberett enligt ovan, så kontaktar du Kristinehamns kommuns VA-avdelning och lämnar uppgift om vilken fastighet som vattenmätaren ska installeras i. Installatören kommer då till din fastighet och installerar mätaren! Kontakta VA-avdelningen via kommunens växel 0550-880 00.

Vem äger vattenmätaren - och vad kostar den?

Kristinehamns kommun äger mätaren. Den kostar dig därför ingenting.

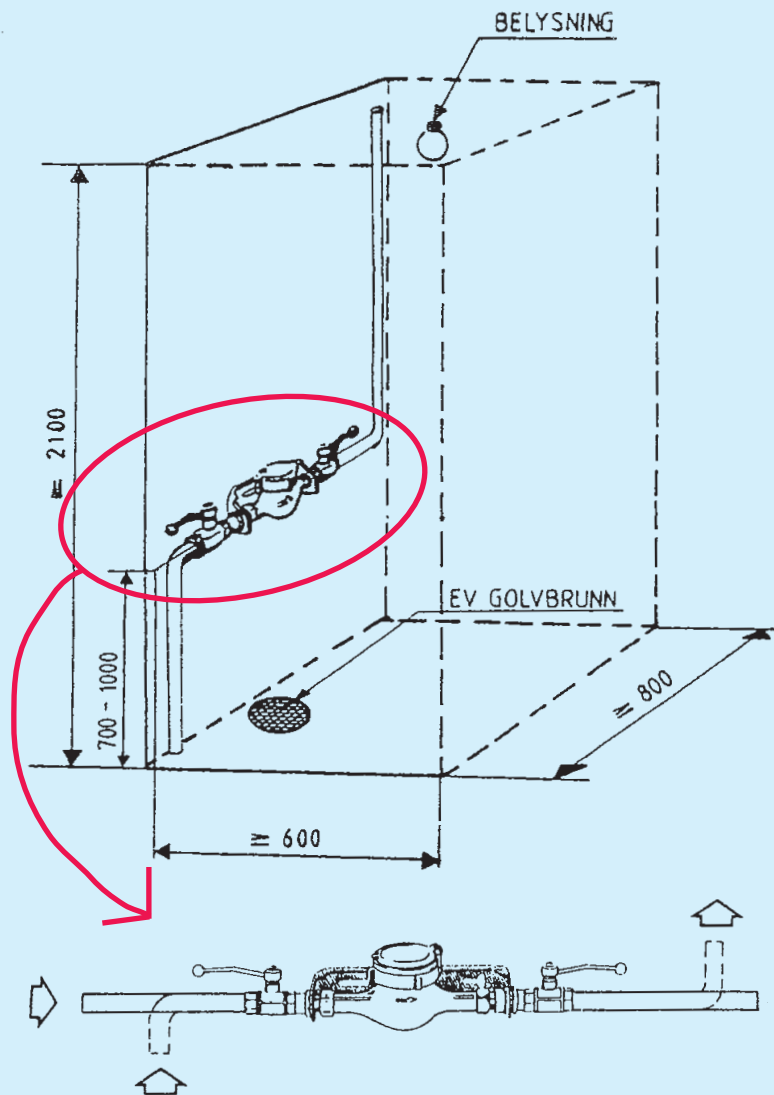

Mätaren monteras i horisontell, fast förankrad mätarkonsoll och förses med avstängningsventiler enligt bilden.

Vill du veta mer?

Har du ytterligare frågor om vattenmätare? Kontakta VA-avdelningen via e-post tekniska@kristinehamn.se eller tel 0550-88 000.



Kristinehamns
kommun